

PROMOTOR:

GERENCIA ASISTENCIAL DE
ATENCIÓN PRIMARIA DEL
SERVICIO MADRILEÑO DE SALUD



Gerencia Asistencial
de Atención Primaria
CONSEJERÍA DE SANIDAD

PROYECTO BÁSICO Y DE EJECUCIÓN PARA
UN CENTRO DE ATENCIÓN PRIMARIA EN
AVENIDA ABRANTES 113 (MADRID)

REDACTOR:

MIGUEL SAN JUAN. ARQUITECTO

CONTRATISTA DEL PROYECTO:

SAN JUAN ARQUITECTURA S.L. SCma

GRAN VÍA RAMÓN Y CAJAL, 53-4. VALENCIA | TF. 963800739 | FAX 963800806 | sanjuan@sanjuanarquitectura.com | WWW.SANJUANARQUITECTURA.COM | INGENIERÍA Y MEDIOAMBIENTE

Nº PLANO:

10.1

TÍTULO DEL PLANO:

CARPINTERÍA.
PLANTA SÓTANO

ESCALA:

DIN A1: 1/100
DIN A3: 1/200

FECHA:

JULIO 2021

FDO: MIGUEL SAN JUAN. ARQUITECTO. 11803 COACV



PROMOTOR:

GERENCIA ASISTENCIAL DE
ATENCIÓN PRIMARIA DEL
SERVICIO MADRILEÑO DE SALUD



Gerencia Asistencial
de Atención Primaria
CONSEJERÍA DE SANIDAD

PROYECTO BÁSICO Y DE EJECUCIÓN PARA
UN CENTRO DE ATENCIÓN PRIMARIA EN
AVENIDA ABRANTES 113 (MADRID)

REDACTOR:

MIGUEL SAN JUAN. ARQUITECTO

CONTRATISTA DEL PROYECTO:

SAN JUAN **ARQUITECTURA** S.L. SCma

GRAN OÍLA RAMÓN Y CAJAL, 53-4. VALENCIA | TF. 963800739 | FAX 963800806 | sanjuan@sanjuanarquitectura.com | WWW.SANJUANARQUITECTURA.COM | INGENIERÍA Y MEDIOAMBIENTE

Nº PLANO:

10.2

ESCALA:

DIN A1: 1/100
DIN A3: 1/200

TÍTULO DEL PLANO:

CARPINTERIA.
PLANTA BAJA

FECHA:

JULIO 2021

FDO: MIGUEL SAN JUAN. ARQUITECTO. 11803 COACV



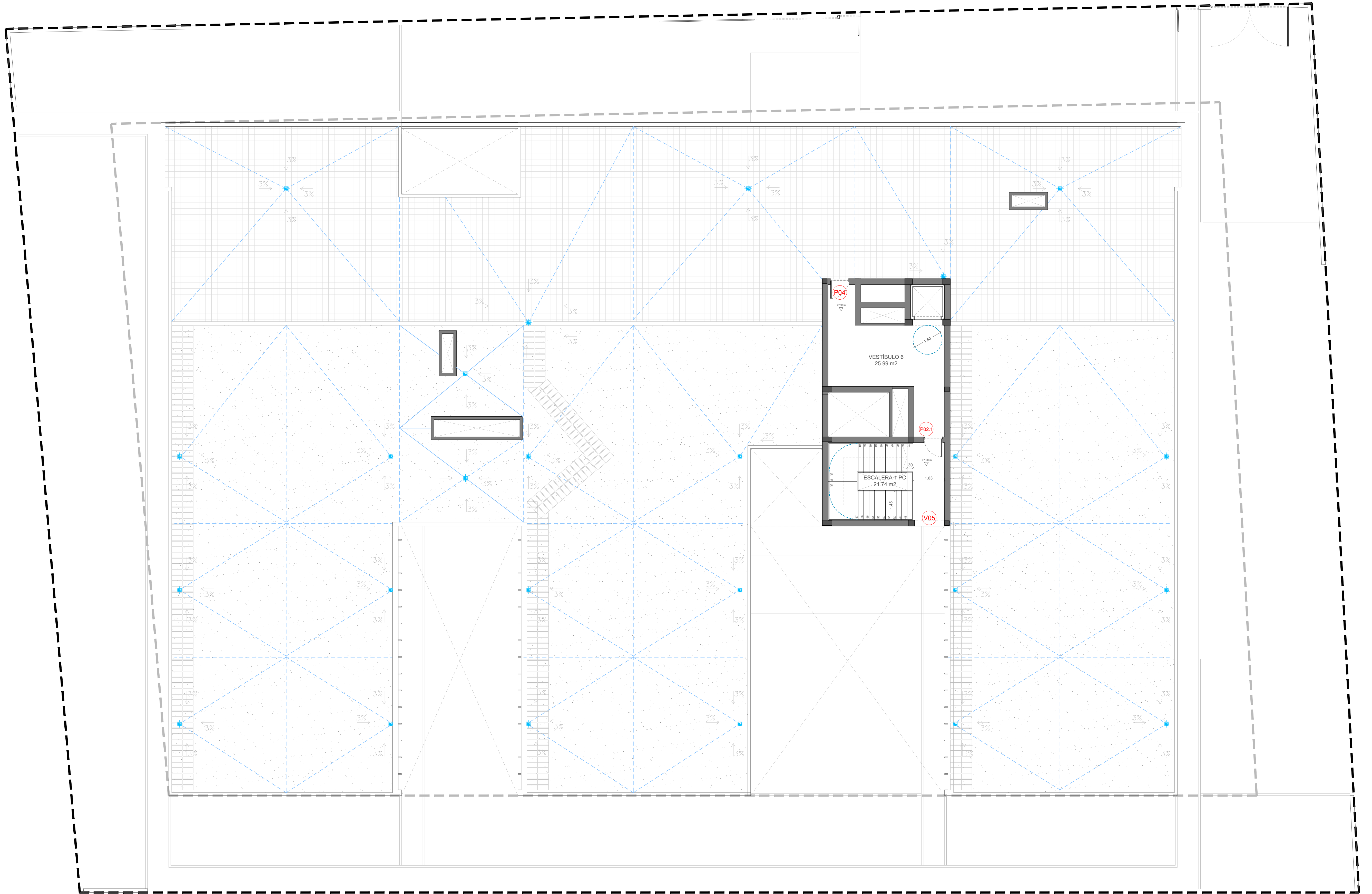

PROMOTOR:

GERENCIA ASISTENCIAL DE
ATENCIÓN PRIMARIA DEL
SERVICIO MADRILEÑO DE SALUD



Gerencia Asistencial
de Atención Primaria
CONSEJERÍA DE SANIDAD

PROYECTO BÁSICO Y DE EJECUCIÓN PARA
UN CENTRO DE ATENCIÓN PRIMARIA EN
AVENIDA ABRANTES 113 (MADRID)

REDACTOR:

MIGUEL SAN JUAN. ARQUITECTO

CONTRATISTA DEL PROYECTO:

SAN JUAN ARQUITECTURA S.L. SCma

GRAN VÍA RAMÓN Y CAJAL, 53-4. VALENCIA | TF. 963800739 | FAX 963800806 | sanjuan@sanjuanarquitectura.com | WWW.SANJUANARQUITECTURA.COM INGENIERÍA Y MEDIOAMBIENTE

Nº PLANO:

10.4

ESCALA:

DIN A1: 1/100
DIN A3: 1/200

TÍTULO DEL PLANO:

CARPINTERÍA.
PLANTA CUBIERTA

FECHA:

JULIO 2021

FDO: MIGUEL SAN JUAN. ARQUITECTO. 11803 COACV

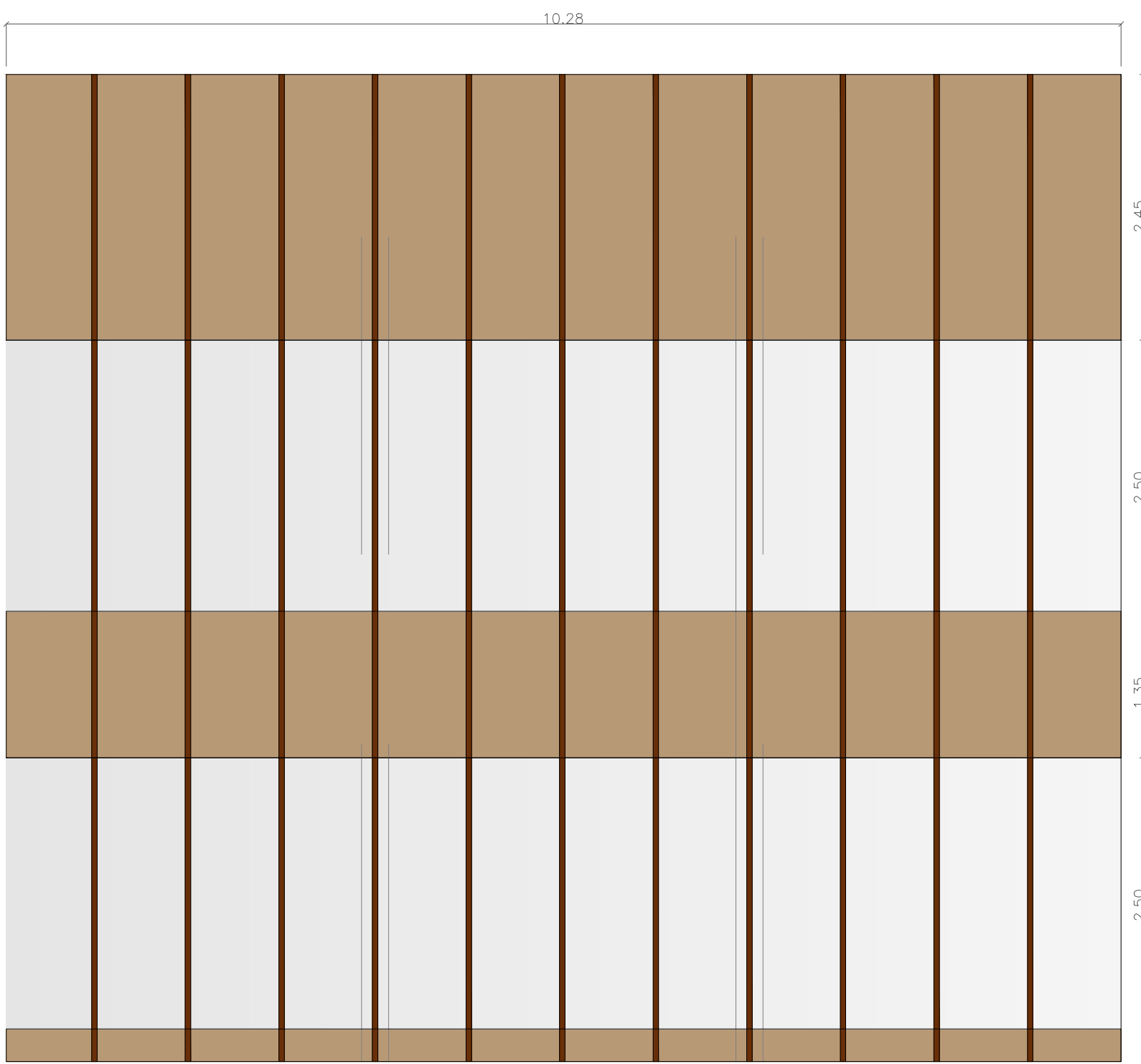

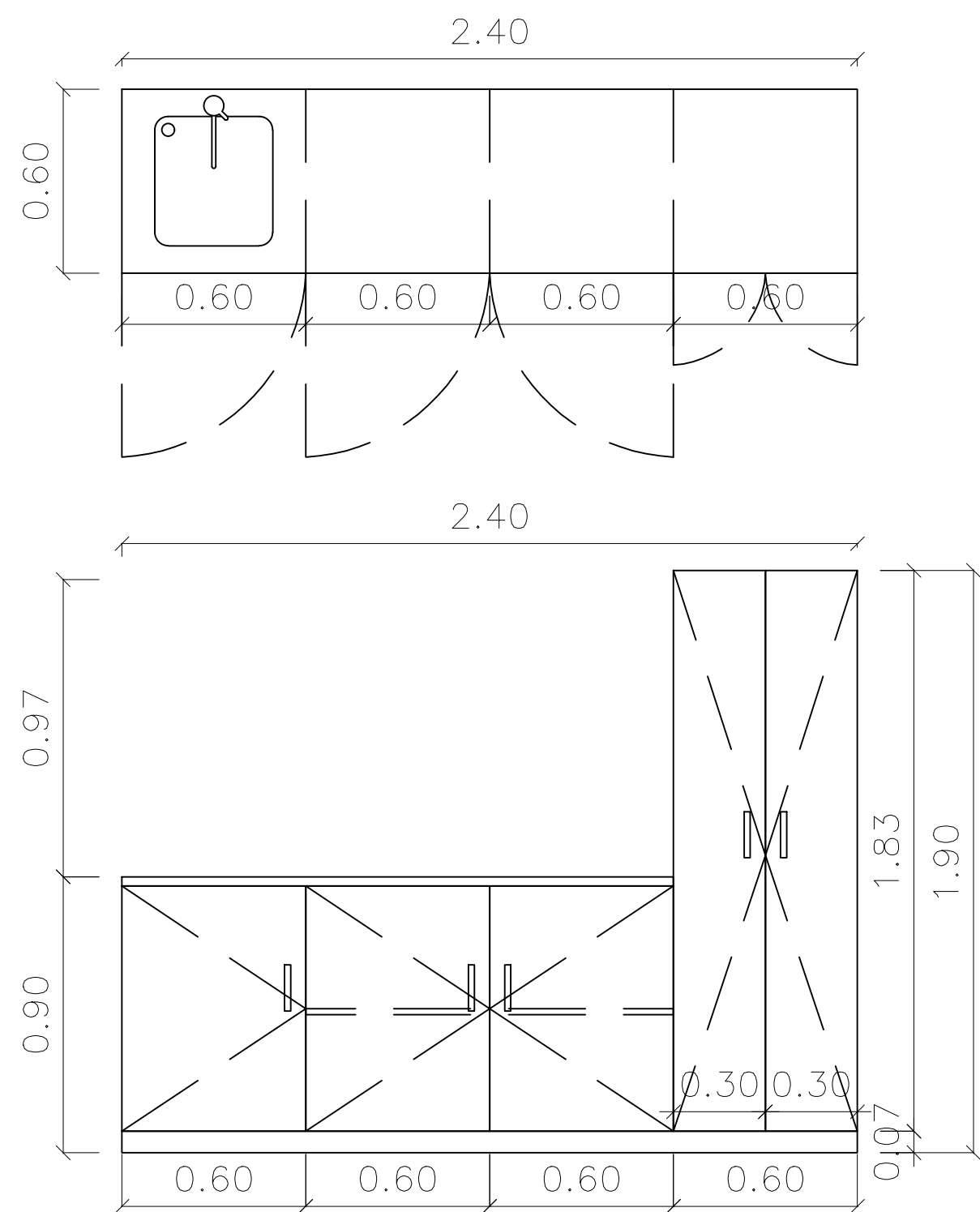

Mueble bajo + taquilla
Consultas

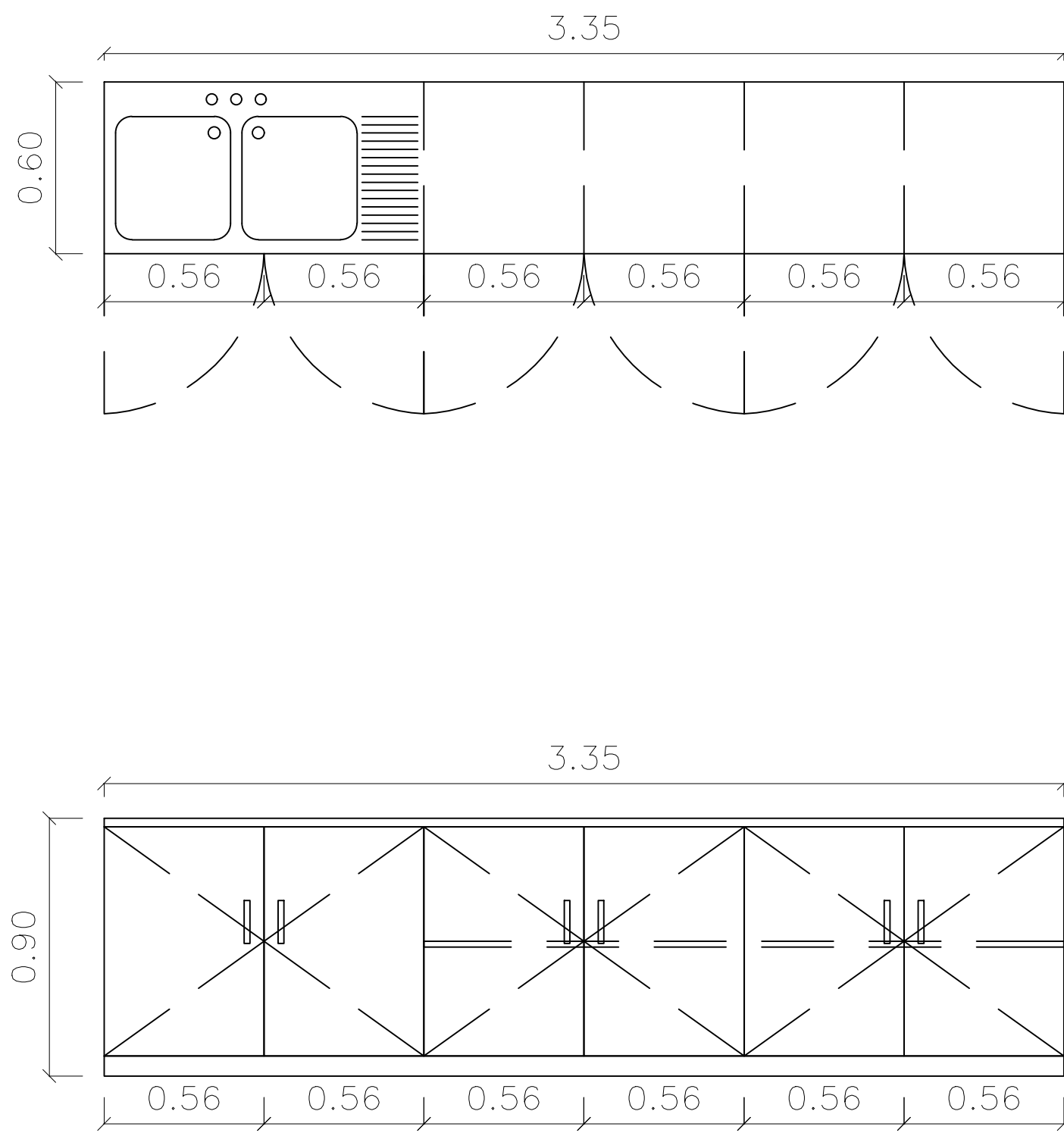

Mueble bajo
Salas técnicas

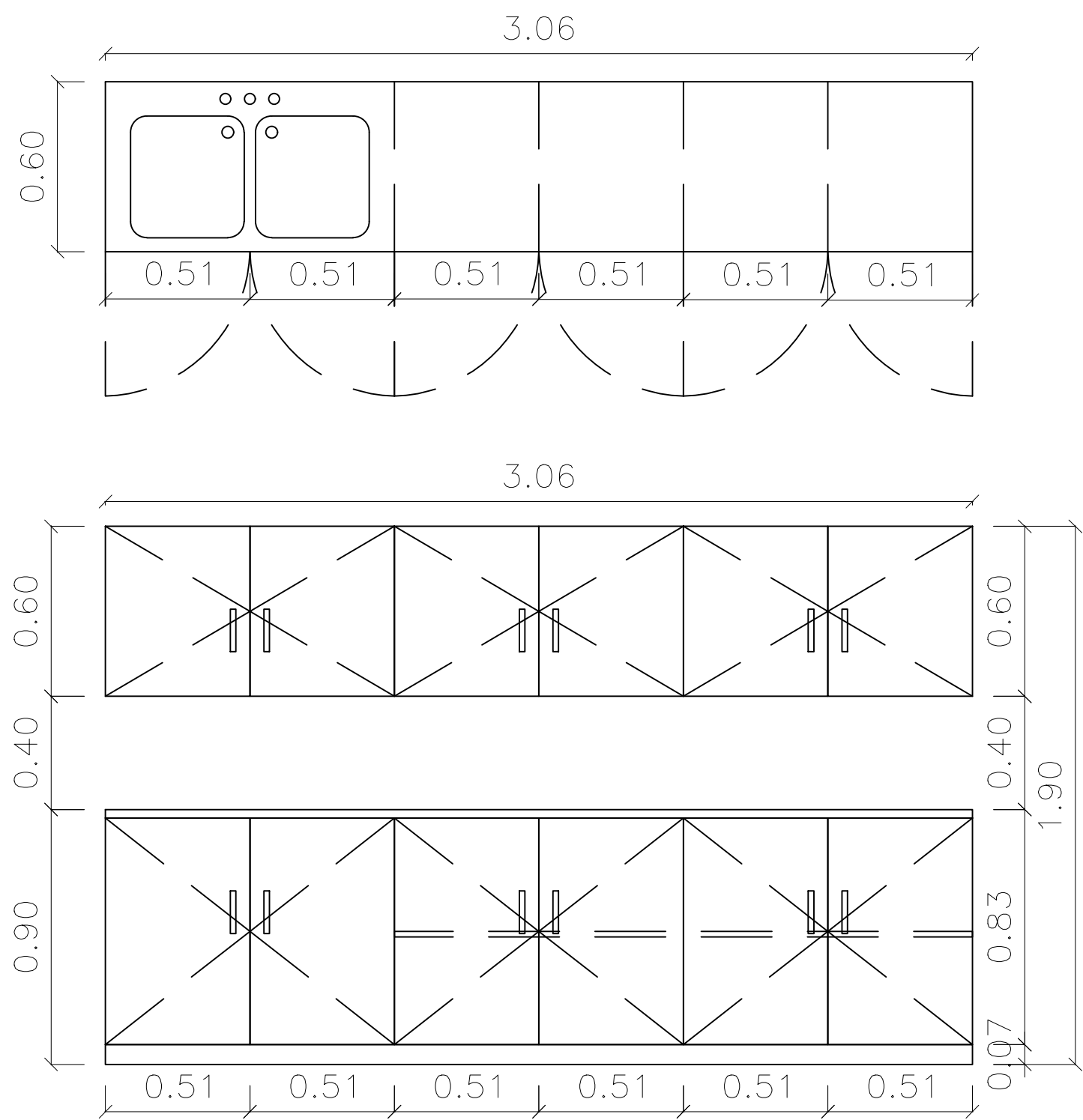

Mueble bajo + mueble alto
Estar personal

PROMOTOR:

GERENCIA ASISTENCIAL DE
ATENCIÓN PRIMARIA DEL
SERVICIO MADRILEÑO DE SALUD



Gerencia Asistencial
de Atención Primaria
CONSEJERÍA DE SANIDAD

PROYECTO BÁSICO Y DE EJECUCIÓN PARA
UN CENTRO DE ATENCIÓN PRIMARIA EN
AVENIDA ABRANTES 113 (MADRID)

REDACTOR:

MIGUEL SAN JUAN. ARQUITECTO

CONTRATISTA DEL PROYECTO:

SAN JUAN ARQUITECTURA S.L. SCma

GRAN VÍA RAMÓN Y CAJAL, 53-4. VALENCIA | TF. 963800739 | FAX 963800806 | sanjuan@sanjuanarquitectura.com | WWW.SANJUANARQUITECTURA.COM INGENIERÍA Y MEDIOAMBIENTE

Nº PLANO:

10.6

ESCALA:

DIN A1: 1/100
DIN A3: 1/200

TÍTULO DEL PLANO:

CARPINTERÍAS.
DETALLES MOBILIARIO

FECHA:

JULIO 2021

FDO: MIGUEL SAN JUAN. ARQUITECTO. 11803 COACV